

ОТЧЕТ
«Итоги работы коллектива
Сыктывкарского лесного института
в 2021/22 учебном году»

Л. А. Гурьева, директор СЛИ

18.10.2022

Численность студентов

№ п/п	Показатель	Всего, чел.	Очная форма обучения		Заочная форма обучения	
			бюджет	контракт	бюджет	контракт
1.	Контингент на 01.10.2021	1 479	570	10	454	445
2.	Контингент на 01.10.2022	1551	699	4	428	420

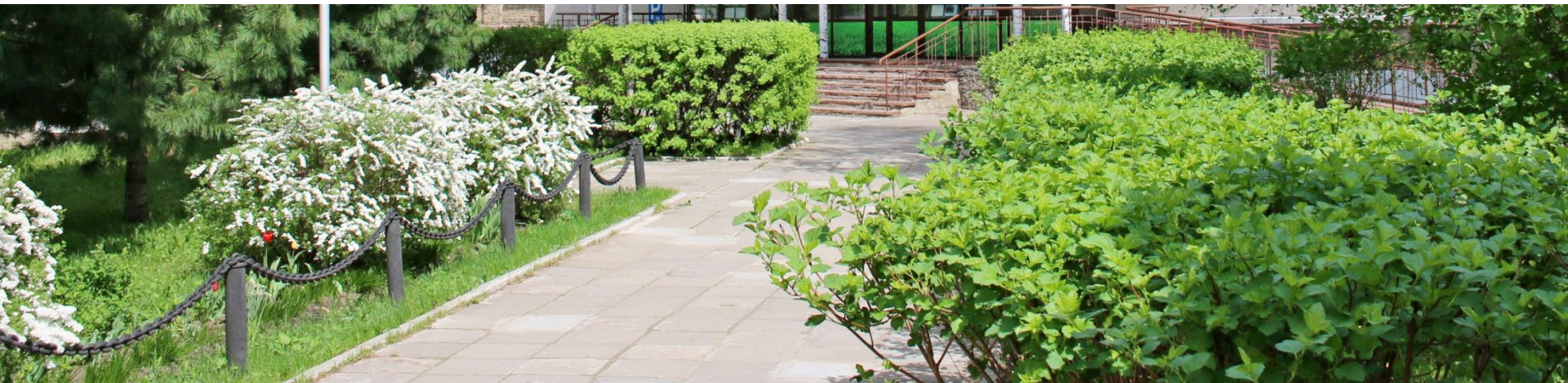

Характеристика приема 2022 года

Направление подготовки	КЦП	Очная форма обучения			Заочная форма обучения		
		КЦП / квота особое право	Зачислено квота особое право	Средний проходной балл (ЕГЭ)	КЦП / квота особое право	Зачислено квота особое право	Средний проходной балл (ЕГЭ)
08.03.01 Строительство	44	44/5	4 дети-сироты, 1 инвалид	56,5	—	—	—
09.03.02 Информационные системы и технологии	69	50/5	1 дети-сироты, 1 инвалид	63,5	19/2	—	69,0
13.03.01 Теплотехника и теплоэнергетика	10	—	—	—	10/1	1 уч. боевых действ.	—
15.03.02 Технологические машины и оборудование	44	44/5	5 дети-сироты	51,6	—	—	—
15.03.04 Автоматизация технологических процессов и производств	10	—	—	—	10	—	—
18.03.01 Химическая технология	39	31/4	4 дети-сироты	52,4	8/1	—	—
20.03.01 Техносферная безопасность	24	24/3	3 дети-сироты	56,6	—	—	55,33
21.03.02 Землеустройство и кадастры	44	14/2	2 дети-сироты	67,2	30/3	1 уч. боевых действ.	—
23.03.03 Эксплуатация транспортно-технологических машин и комплексов	21	21/3	—	52,1	—	—	—
27.03.04 Управление в технических системах	17	9/1	1 дети-сироты	62,9	8/1	—	61,0
35.03.01 Лесное дело	30	15/2	2 дети-сироты	58,2	15/2	2 уч. боевых действ.	—
35.03.02 Технология лесозаготовительных и деревоперерабатывающих производств	26	15/2	2 дети-сироты	54,7	11/2	1 уч. боевых действ. 1 инвалид	—
35.03.06 Агроинженерия	15	15/2	—	56,1	—	—	—
35.03.10 Ландшафтная архитектура	14	14/2	1 дети-сироты, 1 инвалид	64,7	—	—	—
38.03.01 Экономика	9	9/1	1 дети-сироты	70,1	—	—	—
Итого:	416	305/36	32	—	111/11	6	—

Численность коллектива СЛИ

Показатель	Численность, чел.	
	на 01.10.2021	на 01.10.2022
Всего	231	203
Из них педагогические работники:	70	90
штатные	33	33
внешние совместители	37	57

**Кафедры
Сыктывкарского
лесного
института**

Экономика и управление

Физика и автоматизация технологических процессов и производств

Технологические, транспортные машины и оборудование

Ландшафтная архитектура, строительство и землеустройство

Агроинженерия, электро- и теплоэнергетика

Лесное хозяйство и лесопромышленные технологии

Педагогические работники СПбГЛТУ, работающие в СЛИ в 2022/23 уч. году:

- Шифрин Борис Маркович, к.т.н., доцент
- Угрюмов Сергей Алексеевич, д.т.н., профессор
- Коваленко Тарас Викторович, к.т.н., доцент
- Антонова Татьяна Степановна, к.т.н., доцент



Образовательная деятельность

31



ООП ВО было реализовано в 2021/22 уч. году

34

ООП ВО будет реализовано в 2022/23 уч. году

2

Новые лаборатории: «Аддитивных технологий и 3d-моделирования» и «Электроэнергетика и электротехника»

-
-  Формирование системы практической подготовке обучающихся
 -  Развитие эффективной системы внутренней и внешней оценки качества образовательной деятельности и подготовки обучающихся.
 -  В процессе проведения внутренней оценки были **выявлены отклонения** от порогового значения данных показателей (индикаторов).
 -  **Впервые в 2021/22 учебном году** был проведён **сертифицированный экзамен по внешней оценки качества образовательной деятельности и подготовки обучающихся**, позволяющий оценить качество фундаментальной подготовки студентов в форме онлайн-тестирования с применением прокторинга (ФЭПО-pro).
 -  В 2021/22 уч. году в образовательном процессе активно использовалась справочная система, предоставляющая нормативно-техническую, нормативно-правовую информацию в сегменте B2B **«ТЕХЭКСПЕРТ» для технических направлений подготовки.**
 -  На 2022/2023 учебный год были разработаны новые основные образовательные программы высшего образования по ФГОС ВО (3++):
 - «Машины и оборудование лесного комплекса» по направлению подготовки 15.03.02 «Технологические машины и оборудование»;
 - «Автоматизация технологических процессов и производств» по направлению подготовки 15.03.04 «Автоматизация технологических процессов и производств»;
 -  Работа библиотеки СЛИ, использование информационно-библиотечной системы «ИРБИС», ЭБС «Лань» и «Университетская библиотека онлайн»

Информационное обеспечение образовательной деятельности

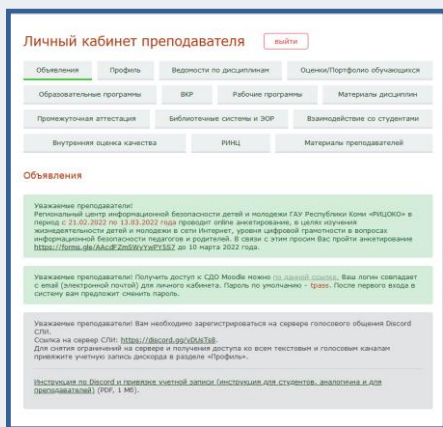

ЭИОС СЛИ

940 материалов
19000 сообщений
10000 файлов
за 2021-2022 уч. год

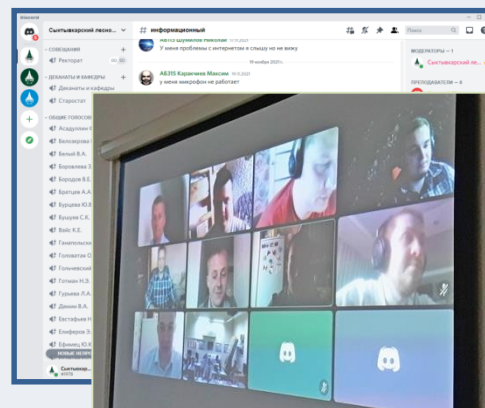

ВИДЕОСВЯЗЬ

2100 пользователей
в Discord
Именованные каналы;
Регистрация через сайт СЛИ

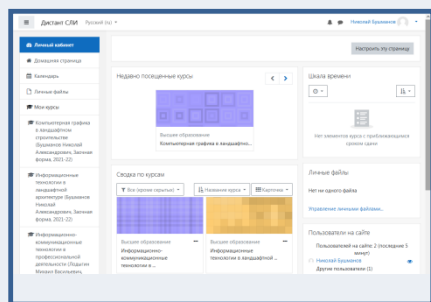

LMS Moodle

Внедрение системы
управления
обучением (learning
management system)

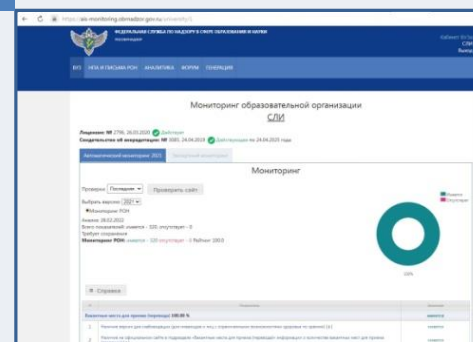

ПРОВЕРКИ

100%
соответствие
Мониторинг
сайта 2021

В LMS импортированы все студенты и преподаватели вуза, а также дисциплины образовательных программ

Работы по выполнению требований 2022 года, в.т.ч по кадровому составу ОП, ЭЦП и т.д.

Автоматизация учебного процесса и административной деятельности



Новое оборудование

12 компьютеров,
2 станда
«Электрические машины» и
«Определение теплопроводности
и теплоизоляционности
материалов»
3D-принтер и 3D-сканер

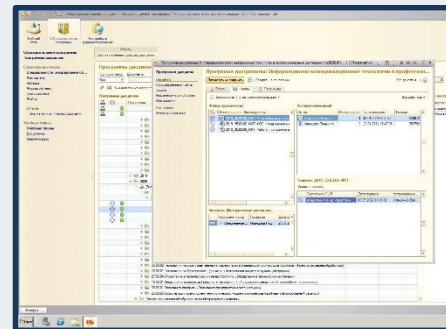

Электронно-цифровая подпись

Новый модуль
в АСУ ВУЗ - ФОП



Видеонаблюдение

3 компьютерных
класса оснащены
системой
видеонаблюдения

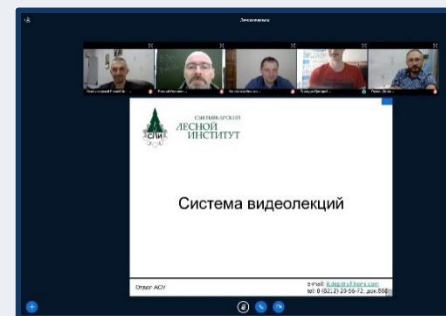

Внутривузовская система ВКС

Обновляется
и модернизируется

Текущие и регламентные работы

- Техническое сопровождение мероприятий
- Техническое сопровождение приёмной кампании
- Техническое сопровождение и поддержка эксплуатации ЭЦП
- Техническое сопровождение и обслуживание программно-аппаратных средств компьютерных классов и подразделений СЛИ
- Восстановлены после поломок разной степени сложности 59 рабочих станций
- Проведены работы по заправке и замене картриджей для принтеров в количестве более 200 единиц.
- Проведено полное техническое обслуживание парка серверного оборудования, а также парка рабочих станций подразделений СЛИ
- Проведены регламентные работы по обновлению серверов и созданию резервных копий критически важных данных, распространению антивирусных баз, контролю уровня безопасности

Дополнительное образование

755

слушателей в
2021/22 уч. году

59

профессиональная
переподготовка

101

профессиональное
обучение

322

повышение
квалификации

Фактическое поступление
денежных средств
за отчетный период
(с 01.09.2021 по 30.09.2022)



5 333,6
тыс. руб.

В 2022 году программа профпереподготовки «Промышленное и гражданское строительство» и 6 программ повышения квалификации для специалистов строительной отрасли получили звание лауреата конкурса и право использовать логотип конкурса «Знак качества» конкурса «Лучшие товары и услуги Республики Коми»



более 100 образовательных программ

Наука, исследования, инновации

Утверждена новая тема «*Разработка научных основ современных инновационных технологий лесного комплекса в условиях реализации в Республике Коми национальных проектов "Наука" и "Экология"*».

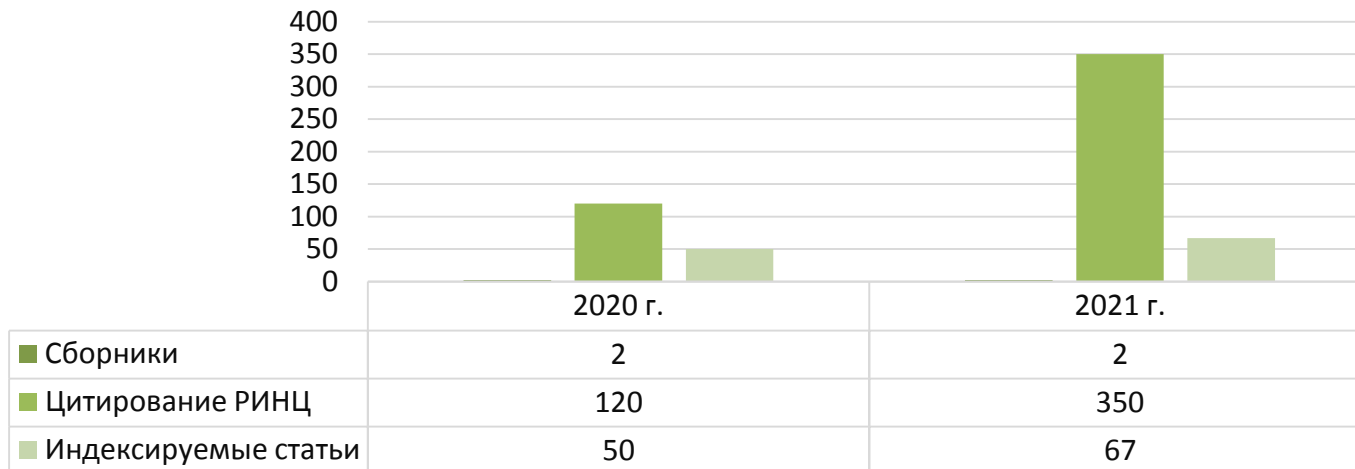

Получен **патент на изобретение** «Транспортная система на основе взаимодействия движущихся магнитных источников путепровода и транспортного модуля» и получен **патент на полезную модель** «Каретка канатной трелевочной установки».

2 свидетельства о государственной регистрации программ для ЭВМ: «Программа имитационного моделирования ветки автомобильной лесовозной дороги» и «Программа имитационного моделирования сушки шпона».



Издана монография

Финансирование научных исследований и разработок	Количество заключенных договоров	Объем финансирования (тыс. руб.)
Внешнее финансирование НИР	7	456,7
Собственных средств института	Выполнение темы НИР СЛИ	13 222,0

Результаты НИР студентов

№ п/п	Наименование	2020 г.	2021 г.
1.	Доклады на научных конференциях, семинарах и т.п. всех уровней, всего, из них:	171	165
	- международных, всероссийских, региональных	130	120
2.	Научные публикации	53	70
3.	Медали, премии, дипломы, грамоты, полученные на конкурсах на лучшую научную работу и на выставках (всего)	190	63
4.	Стипендии Правительства РФ	3	-
5.	Стипендии Правительства РК	9	9

- ✓ **Победа** в региональном этапе Российской национальной премии «Студент года 2021» среди образовательных организациях высшего образования Республики Коми.
- ✓ **Победа** на региональном уровне Всероссийского конкурса «Студент года. Архитекторы 2021».
- ✓ **1 место** в V Межвузовской инновационной неделе «ИННОЭВЕНТ 2022», проводимой СПбГЛТУ имени С.М. Кирова (г. Санкт-Петербург).

8 выпускников УИЛ
«Полигон инновационных
идей»

7 Лауреатов
студенческой
науки СЛИ



Воспитательная работа



«Календарный план воспитательной работы в Сыктывкарском лесном институте (филиале) ФГБОУ ВО «Санкт-Петербургский государственный лесотехнический университет имени С.М. Кирова».



«Рабочая программа воспитания в Сыктывкарском лесном институте (филиале) ФГБОУ ВО «Санкт-Петербургский государственный лесотехнический университет имени С.М. Кирова».



Более 10

студенческих
объединений

Более 70

мероприятий проведено
в 2021/22 учебном году

Юридическое сопровождение



Подготовка документов по проверкам.

1) Прокуратура г. Сыктывкара Республики Коми:

- по готовности СЛИ к началу учебного года;
- соблюдению требований к антитеррористической защищенности объектов (территорий) (обязаны исполнить решение Сыктывкарского городского суда по иску прокуратуры о возложении обязанности устранить нарушения требований законодательства о противодействии терроризму);
- исполнению федерального законодательства в сфере раннего выявления и реабилитации наркозависимых и при реализации программ профилактики наркомании (нарушений не выявлено);
- соблюдению законодательства об образовании, в том числе в части организации питания (в работе оформление экспертизы отчета оценщика площадей для сдачи в аренду).

2) Отдел надзорной деятельности и профилактической работы г. Сыктывкара Управления надзорной деятельности и профилактической работы Главного управления МЧС России по Республике Коми – на предмет соблюдения требований пожарной безопасности на объекте – в учебно-производственном корпусе, расположенном по адресу: Республика Коми, г. Сыктывкар, ул. Лесопарковая, д. 14 (срок исполнения предписания – до 01.03.2023).

3) Военный комиссариат г. Сыктывкара и Сыктывдинского района Республики Коми (нарушений не выявлено).

4) Государственное учреждение – региональное отделение ФСС Российской Федерации по Республике Коми – на предмет правильности исчисления, полноты и своевременности уплаты (перечисления) страховых взносов на обязательное социальное страхование от несчастных случаев на производстве и профессиональных заболеваний в ФСС РФ, а также правомерности произведенных расходов страхователем на выплату страхового обеспечения страхователем (нарушений не выявлено).

181

**договоров о
сотрудничестве**

41

**электронная процедура по
закупке товаров, работ, услуг**

Хозяйственная деятельность



До конца 2022 г. запланировано:

- выполнение работ по монтажу автоматической пожарной сигнализации и системы оповещения и управления эвакуацией при пожаре;
- установка ограждения на территории общежития.



Текущий ремонт объектов СЛИ



Благоустройство дендроучастка и сквера СЛИ



Замена и ремонт электросети и сетевого оборудования, оборудования водоснабжения и др.



Проведение мероприятий по охране труда, пожарной безопасности, гражданской обороны и антитеррористической безопасности **и многое другое.**



В то же время в связи с недостаточным финансированием не выполнен ряд мероприятий по антитеррористической защите объектов:

- модернизация систем видеонаблюдения;
- установка систем свободного доступа;
- восстановление резервного кабеля в общежитии.





**СПАСИБО
за внимание!**