УТВЕРЖДЕНА
приказом директора СЛИ
08 августа 2024 № 163/О

СТРУКТУРА
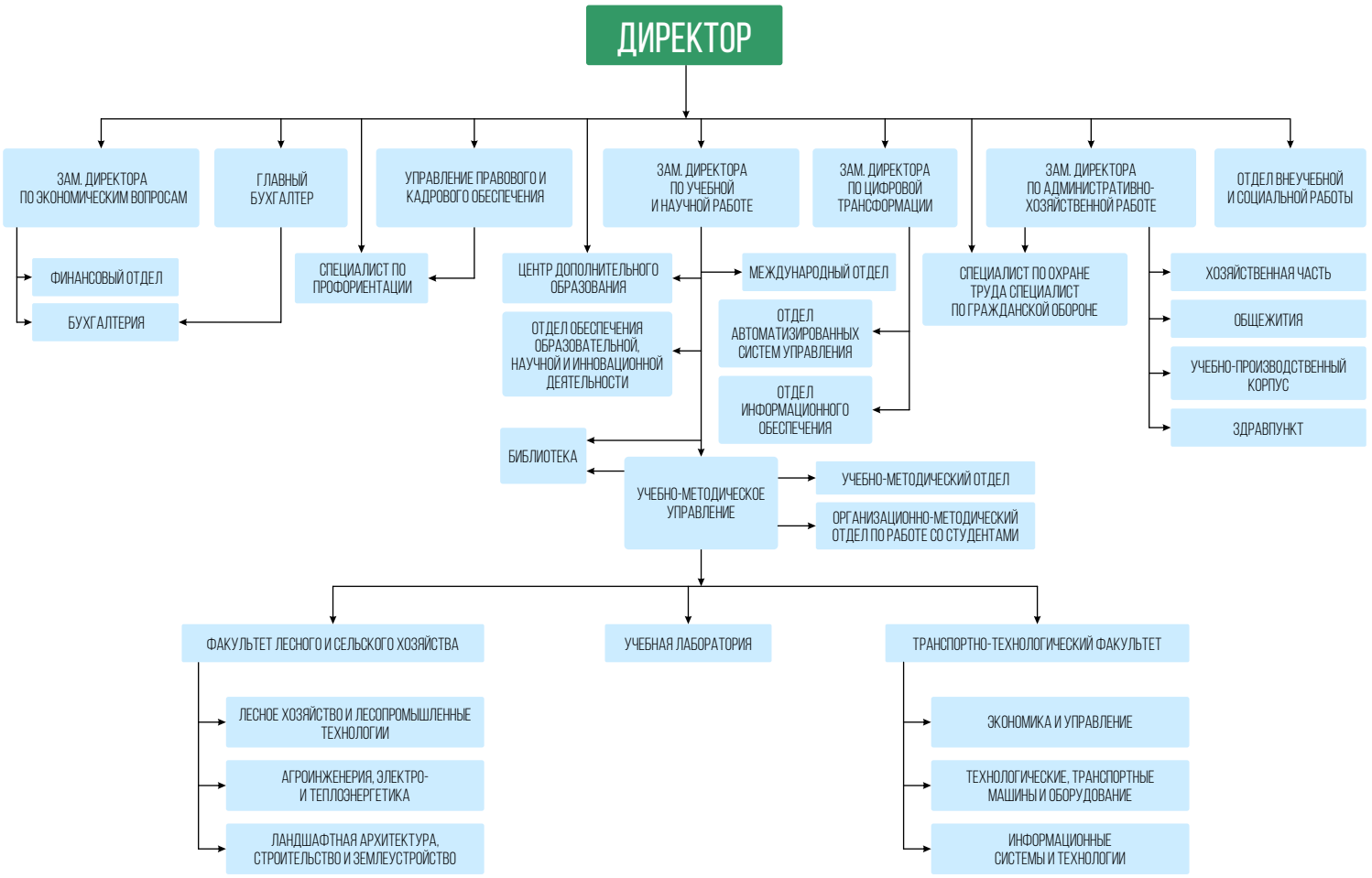
Сыктывкарского лесного института (филиала) федерального государственного бюджетного образовательного учреждения высшего образования «Санкт-Петербургский государственный лесотехнический университет имени С.М. Кирова»